

Altach, 16 Oktober 2024

## Verordnung

des Bürgermeisters der Gemeinde Altach in Anwendung der Bestimmungen des § 94 c Abs. 1 StVO 1960 idgF iVm der Verordnung der Vorarlberger Landesregierung über den übertragenen Wirkungsbereich der Gemeinde in Angelegenheiten der Straßenpolizei, LGBl. 30/1995, sowie § 67 Abs. 1 GG.

Gemäß § 43 Abs. 1 lit. b Z. 1 StVO 1960 idgF wird angeordnet:

**Ein Abschnitt der Gemeindestraße Krebsenbach ist im Zeitraum vom 21.10 bis zum 08.11.2024 aufgrund von Bauarbeiten nur einspurig befahrbar.**

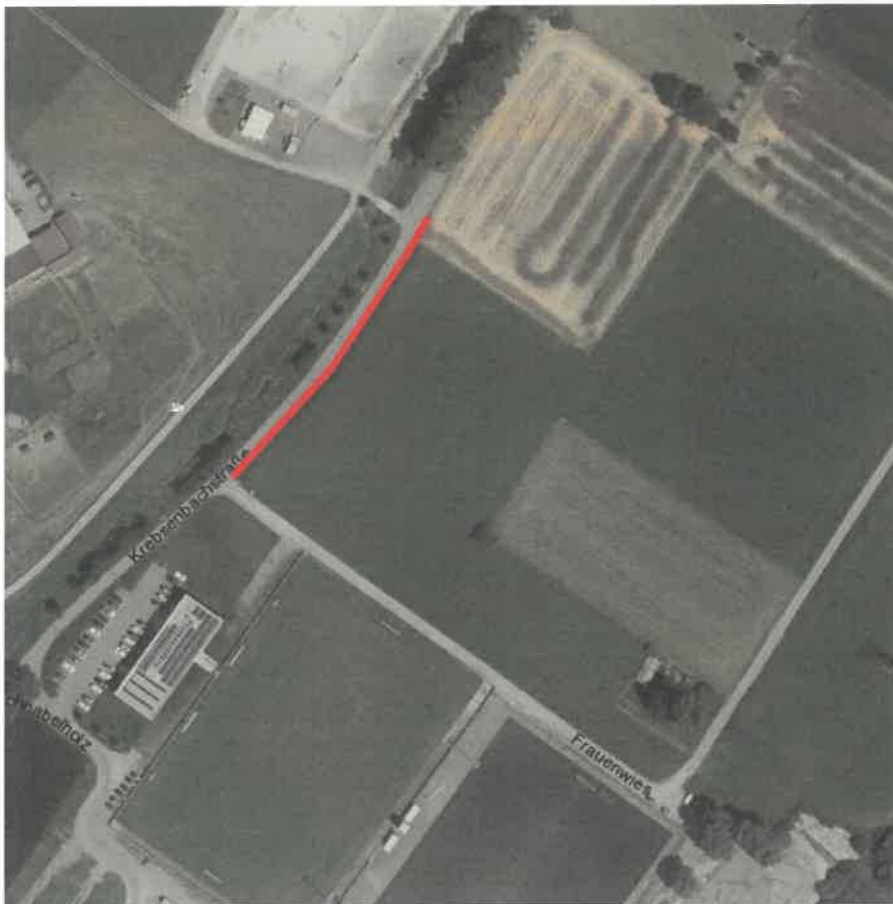

Dies ist mit folgenden Straßenverkehrszeichen kundzumachen:

1. § 50 Z 9 StVO 1960 „Baustelle“ am Anfang und am Ende



2. § 50 Ziff. 8c StVO 1960 „Fahrbahnverengung rechtsseitig“



3. § 50 Ziff. 8b StVO 1960 „Fahrbahnverengung linksseitig“



4. § 52 lit.a Ziff. 5 StVO 1960 „Wartepflicht bei Gegenverkehr“



5. § 53 Abs. 1 Ziff. 7a StVO 1960 „Wartepflicht für Gegenverkehr“



Die Verordnung tritt gem. § 44 Abs. 1 StVO 1960 jeweils mit der Anbringung der Zeichen in Kraft, sowie mit deren Entfernung außer Kraft.

  
Mag. Markus Giesinger  
Bürgermeister

